Двигатель	Cummins 6C-8.3
Полная мощность	160 кВт (217 л. с.) при 2 200 об/мин
Полезная мощность	152 кВт (207 л. с.) при 1 900 об/мин
Максимальная глубина копания	7300 мм
Стандартная вместимость ковша	1.4 $м^3$
Эксплуатационная масса	31 800 кг

933E

ЭКСКАВАТОР

LiuGong

СУРОВЫЙ МИР. НАДЕЖНАЯ ТЕХНИКА.

933E
СПЕЦИФИКАЦИЯ >>>

ДВИГАТЕЛЬ	
Экологический стандарт	Tier 2 / Stage II
Марка	Cummins
Модель	6C-8.3
Полная мощность	160 кВт (217 л.с.) при 2 200 об/мин
Полезная мощность	152 кВт (207 л.с.) при 1 900 об/мин
Максимальный крутящий момент	973 Н·м при 1 500 об/мин
Количество цилиндров	6
Рабочий объем	8,3 л

ХОДОВАЯ ЧАСТЬ	
Ширина башмака гусеницы	600 мм
Количество башмаков с каждой стороны	48
Количество поддерживающих катков с каждой стороны	2
Количество опорных катков с каждой стороны	9

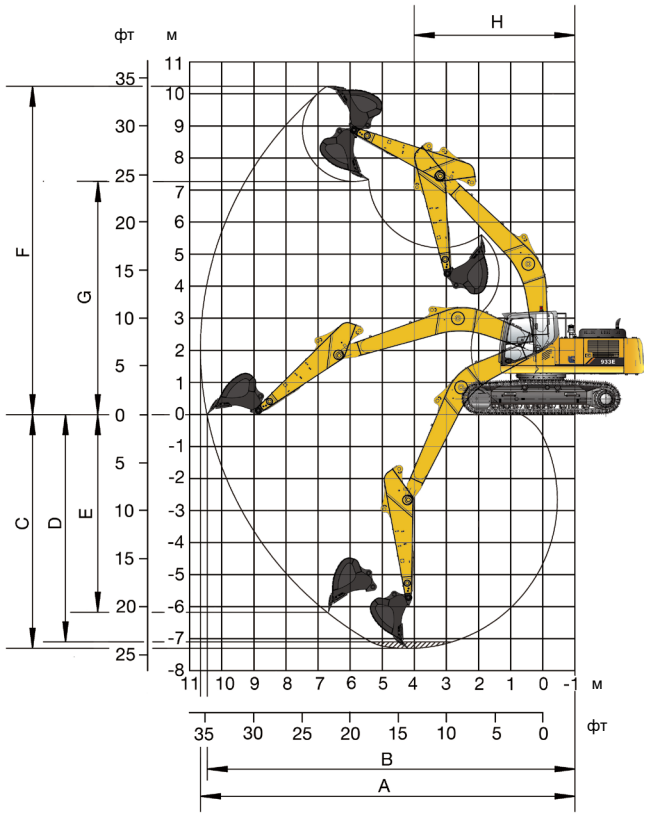

СТРЕЛА И РУКОЯТЬ	
Длина стрелы	6 200 мм
Длина рукояти	3 050 мм

ХАРАКТЕРИСТИКИ КОВША	
Вместимость стандартного ковша при загрузке «с шапкой» (справочн.)	1.4 м³
Мин. вместимость опционального ковша при загрузке «с шапкой»	1.4 м³
Макс. вместимость опционального ковша при загрузке «с шапкой»	1.6 м³

МЕХАНИЗМ ХОДА	
Максимальная скорость движения	5.5 км/ч
Тяговое усилие	300 кН

ЗАПРАВОЧНЫЕ ЕМКОСТИ	
Топливный бак	520 л
Моторное масло	26.5 л
Система охлаждения	35 л
Бак для гидравлической жидкости	195 л
Гидравлическая система (всего)	360 л

ГИДРАВЛИЧЕСКАЯ СИСТЕМА	
Полный расход главных насосов	532 л/мин
Главное давление разгрузки	34.3 МПа
Давление разгрузки при максимальной мощности	37.3 МПа

СИСТЕМА ПОВОРОТА	
Скорость поворота	10.3 об/мин

РАБОЧАЯ ЗОНА	
A. Макс. радиус копания	10 653 мм
B. Макс. радиус копания на уровне земли	10 453 мм
C. Макс. глубина копания	7 300 мм
D. Макс. грубина выемки с горизонтальным плоским дном длиной 2 440 мм	7 096 мм
E. Макс. глубина копания вертикальной стенки	6 216 мм
F. Макс. высота резания	10 300 мм
G. Макс. высота выгрузки	7 265 мм
H. Мин. радиус поворотной платформы	4 040 мм
Усилие резания грунта ковшом (ISO)	203 кН
Вырывное усилие рукояти (ISO)	149 кН
Вместимость ковша	1.4 м³

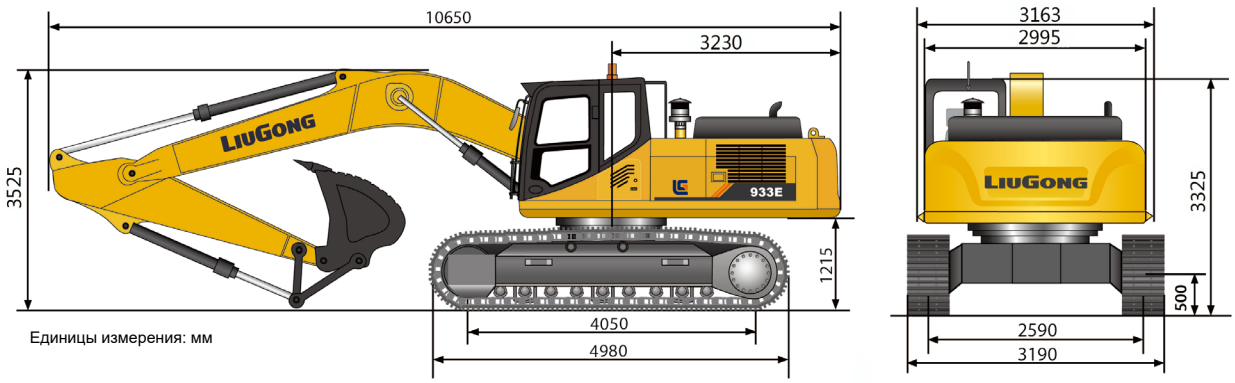

Единицы измерения: мм

Guangxi LiuGong Machinery Co., Ltd.
No. 1 Liutai Road, Liuzhou, Guangxi, PR China, 545007
Тел.: +86 772 3886124 Электронная почта: overseas@liugong.com
www.liugong.com

Представительство в Республике Беларусь:
ООО "Альфаран"
220138, г. Минск, ул. Липковская, 9/5
Т/Ф: +375 (17) 399-97-99
Email: info@alfarun.by
www.alfarun.by